

CONSTANS

Aut: CONSTANS - PF (AVG)

Rev: (VI) ETORIA EDD (AVGGQNN)

Exergo: $\frac{P}{(PARL)}$

Rec: Autake

Lexicología 344-346.

Peso: 1,301

Paesou p. 12 n: 450

AGACHE, Roger

La ville gallo-romaine dans les
grandes plaines du nord de la France.

Archéologie, n° 15.

Février 1973.

important pour la ville à Sclotant.

types de villes allongées

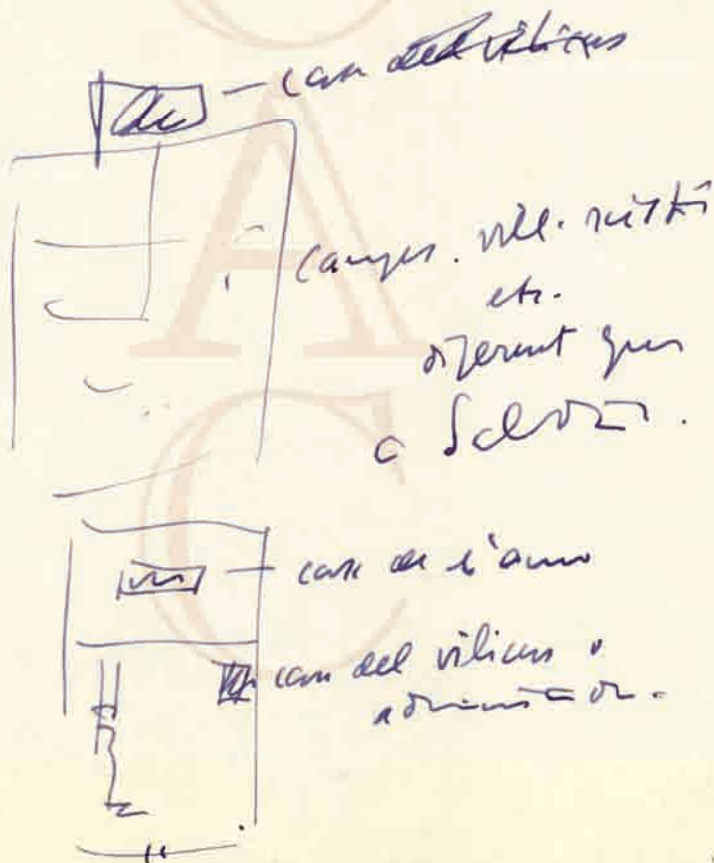

{ 225 papyrus de Texte.
LXXXVIII lamine
66 pages
16 stăpănită - color.

→ hărăzit de n. Alungra
si de 78 de marj de 1973



MINISTERIO DE EDUCACION NACIONAL

SERVICIO NACIONAL DE EXCAVACIONES

DELEGACION DE ZONA

(UNIVERSIDAD)

VALLADOLID

ICC

- Interracia - Fuentes del Otero (s. p. l. h.)
 - Villanueva del Campo (Zamora)
 - Castrovieja del Campo (s. p. l. h.)
 - Villalpardo
 - San Risco (s. p. l. h.)
 = ABUJAR DE CAMPOS FW.

Tulla o Nuevo FW
 ACONTIA - Estación III. 15.

MEORICA = Mayor de Campo FW

una otra presentación

Porto Aquino = Partillo = VIVANZ

no figura en el itinerario de Antonino
 no se puede identificar.
 (Ptolomeo II. 6. 48)

Ancón a cap. de Fedde

- Autraca - Torquemada seg. l. h. h.
 Paul. W. **TORDEILLAS**
 Borch. u. Oria. **FW.**

Asustancia de los godos y de
 repoblados

Sella o Telo (Ptolomeo II. 6. 49)

- Castro de Vello Gathis
- Tordesillas
- Simancas
- Tu del.
- Valladolid

- Plaza de Duero
- San Risco
- Toda aquino = valle de los
 conuenses.
 con de Nudo & Risco.

Villalba de los alcores

Pinia. Ceán - Valladolid.

Paull de Duero
Castro FW.

- Septimanca - Simancas
Vivanz - pedregal de Partillo
 con. Blaspen - Mataparedes
 (s. p. l. h.)

Amalobiza = Tordobata FW.

Motas.

205/270

gal. 34

(1) - Pabel-Fontanosa BSAH et.

" 40 f. autors, etc?

(2) - ~~Ruiz de Ariza. Crecido a H. Bona~~
~~de Bona et.~~

" 41 refer: III o IV?

" " 4 en ellos? com?

(3) Vilanova. Molas. et

" 33, 37, 39, 40, 42 començar
amb notes 127

(4) Pabel. Kaire op gnarri. BSAH

6 rines halys Alauys. tot tip
ni Boguik!

(5) la bot la Melje
o mes

(6) Malaga. Cur + ce ha van.

(7) Valoració del Bancu va.

(8) Schule. (falsen) M. H. H. ? o fens a...

(9) Alanya. Manual
cans roves

~~(10) Anglaterra. est. per Berron~~

(11) Ords. cicles i
profrances.

(12) Amos Nauis. Ors Alauys p. 42
revisada.

3

QUERRINI, Lucia

Mosaico della Siptoteca by Carlsberg

un mosaico agnòs,

Archeologia classica. 26.1, 1972

pag. 23 ss.

la'us. XV-XXII.

Auguri. ho al limite!

l'espresso è totalmente attira; però è un
d'agnòs e skins.

reproduci 1 / un de vos orat

Biblioteca Vaticana. (p) XXII.1)

1 / un de vos orat

Perseus (Museum Oliverianus)

fj-XXII.2)

1. / Tansa Capitolina.

2. / p. de Blavatzkij.

pag. 79. note. 17.

"Pel rinvio di M. Calomane, talvolta indicato
anche come di Vienna o di Lione

J. D. Jahrb. Archäologische Beiträge, Berlin
1847

Casa di Olconio // c. Olconio

CONSTANS (341-346)

Answers)

CONSTANS / PF AUG

Rules)

VICTORIAE DD [AGGONN]

2 victorias ~~ap~~ p^{ro} p^{ro} p^{ro}
ans en coran coran
de elle -

camp. P

edep [PARL] ? 2'
ē de Rom.

IV period 341-346 de Carbon
CP 1-12, n: ~~448~~. 449-450 G

Soh ee moai
au. halet u' 10
Saldas

C
A
C